

ベルギーで済ませておきたい歯列矯正

日本では近年までチャーミングとも言われていましたが、欧米ではドラキュラのようななどと言われていた八重歯。そんな時代は終わりました。現代では真っ直ぐな歯並びは品位と知性を感じさせ、社会に於ける育ち、教育、健康を表すバロメーターともなっています。

そして今ベルギー在住の日本人の皆様、日本への帰国前、ベルギー滞在中にお子様やご自身の歯列矯正を済ませる事のメリットをご存知ですか？

ベルギーで歯列矯正を行う利点

ベルギーは世界でも稀な国で、15歳までの子供の歯列矯正に国民健康保険が適応されます。治療費の約35パーセントがカバーされると同時に、月額安価な歯科治療の追加保険に加入しておくこと概ねの歯列矯正治療費が保険によってカバーされるシステムとなっているのです。

さあベルギーに海外駐在されている間に安全、安価、快適にこれからの一生に関わる大事な歯列矯正を終わらせておきませんか？

何故、歯列矯正を？

健康寿命の要と言われている歯の健康。歯並びが悪いと歯周病、虫歯の原因となり、糖尿病、高血圧病、心臓病の大きな原因へと繋がっていきます。

我々の長い人生における世界共通語である笑顔の大事さ。8歳を迎えた時点で、その後の何十年間も自らの健康の元となる、丈夫で口腔衛生を常時保ち易く、美しい歯列を整える事はマストと言えます。

どのような治療で？

従来の歯列矯正装置及び、近年急速に発展した医療テクノロジーを駆使し、画期的な老若男女を問わず、日常生活に支障のない、簡単、無痛、取り外しが可能な透明なマウスピース矯正による治療で2013のベネルクスの最も優秀な歯列矯正クリニックとして証されました。

得られるメリットは絶大。

全身健康の源になる歯の衛生面のみならず、あなたの日常生活を笑顔で自信に満ちたものにします。職業上の理由などから、とても大事な事と認識しながらも、従来の歯列矯正装置の日常生活のデメリットにより、美しく健康な歯列を難しいと諦めていた成人も上述した新技術により、簡単に手軽に真っ直ぐな歯列を得る事が可能になりました。

マウスピース矯正

ワイヤーやブラケットを歯に固定させる矯正とは違い、自分で着脱が可能なマウスピース型の矯正装置です。厚みが薄く、色味は透明に近い装置なので、至近距離でも目立たず、矯正中であることが気づかれにくいのが大きな特徴です。



目立たず快適な、先進のマウスピース矯正は、ストレスの少なさが、従来の矯正方法に抵抗のあった方にとって矯正治療へ踏み出すきっかけを与えます。日々多くの人と接する社会人や、人前に立つ場面の多い方、人生の大切なイベントを控えた方など、矯正治療のために見た目の印象が大きく変化してしまうことが困難な場合の選択肢として選ばれています。その特徴としては、

治療完了までの歯の動きが見える

独自のクリンチェックシステムという術前シミュレーションにより、治療を受ける全ての患者様が、治療開始から終了までの歯の動きを、治療開始前に 3D 画像で確認することが可能です。安心して治療に踏み切ることができます。



治療期間が正確に予測できる

治療終了までの全ての過程を正確にシミュレートできることで、治療開始前に、治療期間が正確に予測することができます。計画的かつモチベーションをもって治療に取り組むことができます。

オーダーメイド方式

精密検査で得られた 3D データをもとに、患者様一人一人に合わせてマウスピースを設計。専門工場で専門技工士が、設計と治療計画に基づき製造。治療の全過程のマウスピースが一度に製造されます。

幅広い症例に対応

独自のクリンチェックシステムの術前シミュレーションにより、治療完了までの歯の動きを正確に計画することで、マウスピース矯正では困難とされていた症例にも比較的幅広く対応することができます。

シンプルで安心な矯正方法

矯正装置(マウスピース)は、食事や歯磨きなど必要に応じて自分で着脱が可能なので、お手入れは普段通り。10 日間ごとにマウスピースを自分で交換して治療を進めます。ドクターが定期チェックも行うので安心です。

マウスピース矯正のメリット

目立たない

矯正装置が薄く透明に近いので目立たず、マウスピースを装着していることが気付かれにくいことが最大のメリットです。見た目を気にすることなく矯正治療を始めることができます。

自分で着脱

歯に固定し、治療終了まで取り外せない矯正器具と違い、自分で着脱できるマウスピース型の矯正装置。取り外して装置のお手入れができるのでいつも清潔に保つことができます。

歯磨きしやすい

自分で矯正装置を取り外すことができるので、歯に固定された矯正方法のように器具に妨げられることなく、普段通り隅々までキレイに歯を磨くことができます。

ストレスフリー

1つのマウスピースで少量ずつ、段階的に歯を移動させていきます。従来のワイヤーの強い力で歯を移動させる矯正方法と比べ、比較的違和感や痛みを感じにくくなります。

いつでも始められる

人生の大切なイベントを目前に控えていても矯正治療を断念する必要はありません。矯正装置が目立たないので見た目を気にすることなく、さらに着脱もできるので、その場面に合った過ごし方を自分で選ぶことができます。

身体にやさしい

ポピュラーな矯正装置のように金属製のワイヤーやブラケットを使用しません。口の中に金属を入れることに抵抗のある方や、金属アレルギーがあっても安心して矯正治療を受けることができます。

通院が少なめ

通常は、歯の移動に合わせて小まめに矯正装置を調整するため通院が必要です。当院のマウスピース矯正は進捗に合わせて矯正装置を自分で交換するので、比較的通院頻度を抑えることができます。

社会人でも始めやすい

日々多くの人と接し身だしなみや印象が問われる社会人、人前に立つ場面が多い方、人生の大切なイベントを控えた方など、見た目の影響を気にすることなく矯正治療を始めたい方にとって、最適な選択肢として多くの方に選ばれています。

矯正方法・流れ

1日22時間装着

食事や歯磨きの時など、必要に応じて自分で取り外せる矯正装置を使用した矯正方法のため、しっかりとした自己管理のもとで1日18～22時間の装着時間をキープする必要があります。

お手入れ

矯正装置は、自分で着脱するマウスピースタイプなので、取り外して洗浄することができ、お手入れは簡単です。

10日間ごとに交換

1つのマウスピースで約0.25mmずつ歯を移動させる設計になっており、理想の歯並びまで10日間ごとにマウスピースを交換していくことで治療を進めていきます。

矯正医の定期チェック

およそ毎8週間を目安にご来院いただき、次の段階のマウスピースのお渡しと、矯正医による定期チェックを行い、歯の動きの進捗状況を確認します。

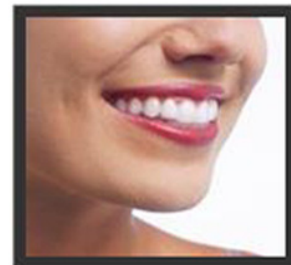
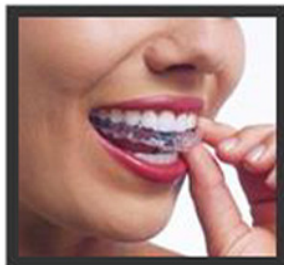

今すぐお気軽に、ご相談の予約（英語、仏語、スペイン語対応）を。 **02 344 10 33**

PROFESSIONNELS
EN BEAUX SOURIRES



<https://www.sourirepebs.be/japan>